

Skin NEWS[®]

Procedimientos dermocosméticos

PIEL · PELO · UÑAS · BOCA

EJEMPLAR
GRATUITO

- News -

ALARGAMIENTO DE PESTAÑAS:

¿mito o realidad?

CUIDADO DE LA PIEL DE LOS NIÑOS Y NIÑAS EN INVIERNO:

*lo que los padres
deben saber*

- Skin -

QUE ES
*la cirugía
de MOHS*

LUPUS DISCOIDE

LO NUEVO:

*“Esperma
de salmón”*

DESCUBRE BIOTIC DE SVR

Si con el paso del tiempo has notado que tu piel presenta falta de firmeza, deshidratación, opacidad y líneas de expresión, Biotic de SVR, es para ti.

Biotic, la gama de SVR que reduce visiblemente los signos de la edad gracias a su fórmula base de **probióticos, vitamina C y ácido hialurónico**, ahora tiene una nueva presentación con cápsulas recargables que cuidan tu piel y el planeta. Son 4 **tratamientos en crema** que se distinguen por estar formulados con un ingrediente adicional que potencia sus beneficios, cubriendo una necesidad específica para la piel:

• **[COLLAGEN] BIOTIC:** con 2% de colágeno vegetal que **aporta elasticidad**, firmeza y densidad a la piel, ayudando a reducir arrugas.

• **[HYALU] BIOTIC:** con 0.4% de ácido hialurónico con peso molecular medio y bajo que **hidrata de forma profunda y prolongada**, ideal para piel sensible.

• **[C20] BIOTIC:** con 20% de vitamina C optimizada y perlas de vitamina E, un potente dúo antioxidante que **aporta luminosidad** y vitalidad, unificando el tono de la piel.

• **[PEPTI] BIOTIC:** con 2% de péptidos que **suaviza líneas de expresión**, reduce poros dilatados y controla el exceso de brillo. ¡Su textura gel-mate te encantará!

¿Lo mejor de Biotic? Todos sus tratamientos son **libres de disruptores endocrinos**. Además, es muy fácil hacer el refill: solo debes girar, retirar la cápsula vacía e introducir la nueva y, ¡listo!

Estarás usando **70% menos vidrio y 16% menos plástico** en comparación con la presentación anterior, pero conservando la eficacia de su fórmula.

Siéntete bien con tu piel con Biotic de SVR, la marca de venta con tu dermatólogo, farmacias dermatológicas y clínicas especializadas en la piel.

Consulta siempre a tu dermatólogo ante cualquier condición que presente tu piel.



Biotic de SVR, un color, un beneficio para transformar tu piel.

AVISO DE PUBLICIDAD
2415112002D00230
SALUD ES BELLEZA



cantabria labs

IRALTONE

el CUIDADO CAPILAR con *cabeza*

Si te importa la salud de tu pelo: **cuídalo con cabeza** con tecnologías, ingredientes y formulaciones **IRALTONE**



SALUD ES BELLEZA. No de aviso: 213300202D0022. El arte y product shot son responsabilidad de IFC Cantabria México S.A. de C.V.



Cantabria Labs México



@cantabrialabs_mx



@cantabrialabs_mx



@cantabrialabs_mx

CONTENIDO

/News

06 DESPIGMENTACIÓN AXILAR *con láser*



08 INJERTO DE PELO: *antes y después*

10 CUIDADO DE LA PIEL DE LOS NIÑOS Y NIÑAS EN INVIERNO: *lo que los padres deben saber*



16 ALARGAMIENTO DE PESTAÑAS: *¿mito o realidad?*

/Skin

18 LO NUEVO: *“Esperma de salmón”*



20 QUE ES LA *cirugía de MOHS*

24 INFLUENCER HABLANDO DE SKINCARE: *¿será la persona más indicada?*

/¿Sabías que?

30 LUPUS *discoide*



Directorio

DIRECTOR GENERAL

DR. GABRIEL HUERTA RIVERA

GERENTE

DRA. ILEANA E. ARREOLA JÁUREGUI

DISEÑO EDITORIAL

LIC. VIANEY CORONA / LIC. GRISELDA VILLAVICENCIO

PUBLICIDAD Y MARKETING

LIC. ZAIRA CORONA ESTRADA

FOTOGRAFÍA

MAYRA HAYDEE VÁZQUEZ RIVAS

COLABORADORES

DRA. ILSE MEYER NAVA

DR. JUAN BASILIO LÓPEZ ZALDO

DRA. ROCÍO CONCEPCIÓN ALBORES ARGUIJO

DRA. IARA STEPHANIE ZALDO ROLÓN

DRA. SOFÍA ÁLVAREZ GUERRERO

DRA. ALINE ESTHER BAEZA ECHEVERRÍA

DRA. MINERVA E. VÁZQUEZ HUERTA

DRA. CLARA MADRID CARRILLO



SKINNEWS.COM.MX



ES UNA REVISTA AUSPICIADA Y DIRIGIDA POR:



SÍGUENOS EN:



SANAPIEL

online

¡Envío gratis a todo México
en compras mayores a

\$599

MXN!



Cuida tu piel y tu bolsillo



TiZO

BIODERMA
LABORATOIRE DERMATOLOGIQUE

ISDIN

Eucerin

LA ROCHE-POSAY
LABORATOIRE DERMATOLOGIQUE

VICHY
LABORATOIRES

EAU THERMALE
Avène

DESPIGMENTACIÓN AXILAR

con láser



El oscurecimiento de las axilas es un motivo de consulta frecuente que genera mucha inseguridad e incomodidad en los pacientes. Puede deberse a técnicas de depilación temporal, como la depilación con cera; al uso excesivo de desodorantes, antitranspirantes o perfumes con alcohol que irritan la piel; a la sudoración excesiva acompañada de mal olor; a trastornos hormonales o incluso a factores raciales.

Es necesario realizar una valoración inicial para descartar la presencia de resistencia a la insulina, ya que no todos los casos pueden tratarse con cremas, peelings o láser. En ocasiones, es indispensable identificar la causa del oscurecimiento, evitar los factores que lo agravan y, de ser necesario, recibir manejo por endocrinología.

Uno de los láseres más seguros para mejorar la pigmentación axilar es el láser **toning**. Este es un tratamiento suave pero efectivo para tratar manchas y lesiones pigmentadas en el cuerpo y el rostro. Utiliza un láser Nd:YAG en una modalidad especial denominada “toning”, que consiste en aplicar pulsos de baja energía en múltiples ocasiones. La longitud de onda del láser es de 1064 nanómetros, lo que lo hace especialmente selectivo para

la melanina. De esta forma, se fragmentan los melanosomas (gránulos de melanina presentes en las células) para que sean eliminados mediante los procesos naturales de la piel.

La gran ventaja de esta modalidad de tratamiento es que, al utilizar frecuencias bajas en múltiples pasadas, se logra un resultado efectivo y seguro para diferentes tonos de piel, con mínimos efectos secundarios y sin tiempo de recuperación. Se requieren aproximadamente de 3 a 6 sesiones para alcanzar los resultados deseados, con un intervalo de un mes entre cada una.

Otro tratamiento tecnológico que puede realizarse es la **luz pulsada intensa (IPL)**. Este procedimiento utiliza luz blanca para eliminar las manchas existentes en la piel. Se aplica un gel sobre la zona a tratar y luego se emiten pulsos suaves de luz intensa. La luz penetra en los tejidos, donde el pigmento y los vasos sanguíneos transforman la energía lumínica en calor. De esta forma, se suprimen las células encargadas de producir el pigmento y se reduce el tamaño de los vasos. Además, la reparación cutánea mejora la luminosidad y el tono de la piel.

La luz pulsada emite diferentes longitudes de onda según el tipo de mancha que se desea tratar, por lo que es un procedimiento totalmente personalizado a las necesidades y características de cada persona.

En resumen, los tratamientos con láser para manchas axilares ayudan a eliminar las células pigmentadas y estimulan el crecimiento de nuevas células. A su vez, promueven la producción y activación de colágeno y elastina, mejorando la textura y elasticidad de la piel.

Sin embargo, es importante recordar que todos los tratamientos deben ser personalizados; por ello, si presentas este tipo de condición, lo ideal es acudir con tu dermatólogo certificado de confianza para recibir la mejor opción de tratamiento.

ISDIN

ISDINCEUTICS

REJUVENECE
MIENTRAS SUEÑAS

NUEVO

CONTORNO DE OJOS

RETINAL EYES

CORRIGE 5 SIGNOS
DE LA EDAD



INJERTO DE PELO: *antes y después*

El trasplante capilar ha dejado de ser un procedimiento exclusivo de celebridades para convertirse en una opción accesible, segura y altamente eficaz para hombres y mujeres que buscan recuperar su cabello y confianza. Sin embargo, pocas personas conocen lo que realmente implica un injerto de pelo, cómo prepararse para él y, sobre todo, qué esperar después.

¿En qué consiste un injerto capilar?

El trasplante capilar es una cirugía dermatológica en la que se redistribuye el cabello desde una zona donadora (generalmente la parte posterior y/o lateral de la cabeza) hacia las áreas donde se ha perdido densidad.

Ya hemos abordado en números anteriores las dos técnicas principales: **FUE (Follicular Unit Extraction)** y **FUT (Follicular Unit Transplantation)**.



Estado Basal



3 Meses Post TC



6 Meses Post TC



9 Meses Post TC

Ambas técnicas son indoloras, se realizan con anestesia local y permiten una reincorporación rápida a las actividades cotidianas.

Cuidados antes del procedimiento

Una buena preparación garantiza resultados óptimos. El paciente debe:

- Evitar alcohol, cigarro y antiinflamatorios los días previos (ya que pueden aumentar el sangrado).
- Informar al dermatólogo sobre los medicamentos o suplementos que consume.
- Mantener el cuero cabelludo limpio y sin irritaciones.
- Dormir adecuadamente y mantener una alimentación equilibrada.

Durante la consulta, el especialista evalúa la densidad del área donadora, la extensión de la alopecia y diseña un plan personalizado con la orientación y densidad de los folículos que se implantarán.

Después del injerto: la paciencia es clave

Durante los primeros días es normal observar enrojecimiento, pequeñas costras y una ligera inflamación en la frente. Se recomienda dormir con la cabeza elevada, evitar frotar o rascar el área injertada y usar productos suaves indicados por el dermatólogo.

Entre los días 10 y 15, las costras caen de forma natural y algunos cabellos trasplantados entran en una fase de "descanso", cayendo temporalmente. Este fenómeno se conoce como **shock loss** o **shedding**, y es completamente normal.

A partir del tercer mes, los nuevos folículos comienzan a producir cabello fino que se irá engrosando progresivamente. El resultado final suele observarse entre los 9 y 12 meses, con un crecimiento totalmente natural, permanente y estéticamente armónico. En casos especiales (dermatitis atópica, enfermedades autoinmunes, etc.), este resultado puede verse hasta 18 meses después del procedimiento.

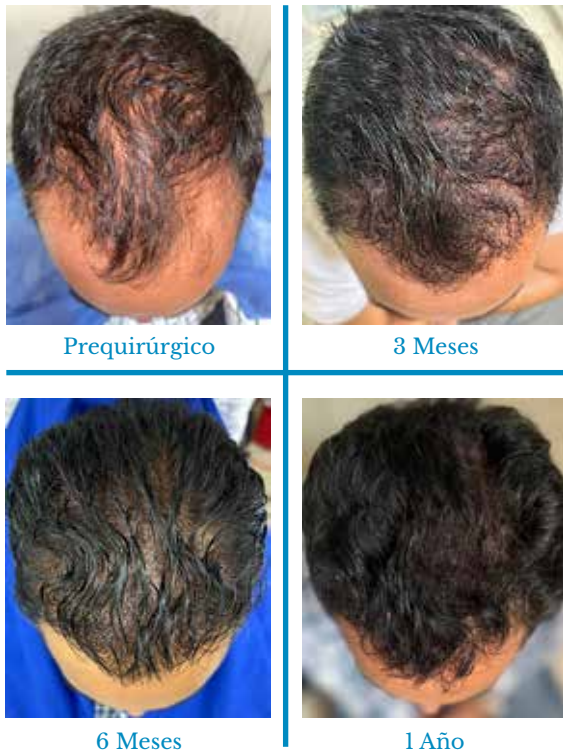

Cambios después del injerto

Más allá del cabello recuperado, los pacientes describen una transformación emocional: mejora la autoestima, la seguridad personal y la naturalidad al socializar. El trasplante no solo devuelve el pelo, sino también la expresión juvenil del rostro.

Se debe continuar con la farmacoterapia indicada, la cual será ajustada con el tiempo por el dermatólogo-tricólogo. En algunos casos, se recomiendan tratamientos coadyuvantes como mesoterapia, plasma rico en plaquetas o láser capilar de baja intensidad, que potencian el efecto de los medicamentos al prolongar la fase anágena (crecimiento) y reducir la fase telógena (reposo) del cabello.

Conclusión

El injerto capilar es hoy un procedimiento médico altamente especializado que combina arte, ciencia y precisión. Comprender las etapas del proceso “antes y después” ayuda al paciente a vivirlo con confianza y expectativas realistas. El éxito depende no solo de la técnica, sino también de la experiencia del dermatólogo y de los cuidados que acompañan el viaje hacia una nueva imagen.

Mitos comunes sobre el trasplante capilar	
Mito	Realidad
“Deja de caerse el cabello.”	El injerto no detiene la caída futura; requiere tratamientos médicos complementarios.
“Se ve el resultado inmediato.”	El cabello nuevo empieza a crecer después del tercer mes y madura aproximadamente al año.
“Todos los resultados son iguales.”	Cada paciente necesita un diseño y densidad personalizados.
“Duele y deja cicatrices.”	Con la técnica FUE moderna, el dolor es mínimo y las cicatrices son prácticamente imperceptibles.
“Solo es para hombres.”	También es una opción eficaz para mujeres con pérdida capilar.



REVITA®

TRATAMIENTO PARA LA DENSIDAD CAPILAR

Su fórmula mejora visiblemente la densidad, grosor y aspecto de cabello



CUIDADO DE LA PIEL DE LOS NIÑOS Y NIÑAS EN INVIERNO:

lo que los padres deben saber



La piel de los niños es especialmente vulnerable durante el invierno, cuando el aire frío y la calefacción interior pueden provocar resequedad, irritación y un mayor riesgo de problemas cutáneos. Aquí te contamos lo que los padres deben saber para mantener la piel de sus hijos sana y cómoda durante los meses más fríos.

¿Por qué el invierno afecta la piel infantil?

El invierno trae consigo baja humedad y temperaturas frías, tanto en exteriores como en interiores (debido a la calefacción), que pueden reducir la humedad de la piel. Esta sequedad provoca la acumulación de células cutáneas muertas, causando aspereza, picazón e incluso brotes de afecciones como eccema o dermatitis atópica. Los niños son particularmente susceptibles porque su barrera cutánea aún se está desarrollando y son más sensibles a los cambios ambientales.

Problemas comunes de la piel en invierno en niños

- **Piel seca (xerosis):** es la más común y produce zonas ásperas, rugosas, escamosas o con picazón.

- **Eccema / Dermatitis atópica:** suele empeorar en invierno, especialmente en niños con antecedentes de alergias o piel sensible.
- **Dermatitis del pañal e infecciones:** son más frecuentes debido a la alteración de la barrera cutánea; es decir, cuando la piel está más seca, es más sensible a infecciones.

Consejos prácticos para padres

• Hidratación regular

Usa cremas o ungüentos sin perfume, sin color y ricos en lípidos (grasas), especialmente después del baño y antes de dormir, para retener la hidratación.

Las cremas con ceramidas, glicerina o aceites naturales ayudan a restaurar la barrera cutánea.

Aplicálas con más frecuencia en zonas expuestas como las manos y la cara, y tantas veces como sea necesario para que la piel esté bien humectada.



• Baño suave

Limita los baños a una vez al día, que duren menos de 10 minutos, usa agua tibia y evita jabones fuertes (sin color ni fragancia).

Los limpiadores suaves sin perfume o simplemente el agua suelen ser suficientes. Si tu hij@ tiene piel sensible o dermatitis atópica, busca opciones **syndet**.

Seca la piel con palmaditas suaves e hidrátala inmediatamente después del baño.

• **Control del ambiente interior**

Usa un humidificador para mantener la humedad interior por encima del 30-40 % y así evitar la sequedad excesiva.

Evita calentar demasiado las habitaciones.

• **Ropa y protección solar**

Viste a los niños con capas suaves, sin etiquetas, de preferencia de algodón y transpirables para evitar irritaciones.

Incluso en invierno, la exposición al sol es importante para obtener vitamina D, pero compénsala con una protección solar adecuada (usa protector solar con FPS mayor a 30 y reaplícalo según las indicaciones del producto).

• **Consideraciones especiales**

En niños con eccema o dermatitis atópica, el uso diario de emolientes y, en algunos casos, la suplementación con vitamina D y/o probióticos de cepa específica puede ayudar a reducir los brotes invernales.

• **Cuándo consultar al médico**

Si la sequedad provoca enrojecimiento persistente, grietas o signos de infección.

Si el eccema o las erupciones cutáneas empeoran a pesar del cuidado en casa.

Conclusión

Con un cuidado sencillo y constante (hidratación, limpieza suave y control del entorno doméstico), los padres pueden ayudar a proteger la piel de sus hijos de la sequedad y las molestias propias del invierno. Si los problemas persisten, consulta a un profesional de la salud (dermatólogo o pediatra) para obtener asesoramiento personalizado.



PIGMENT ZERO

**MÁXIMA EFICACIA DESPIGMENTANTE
PREVIENE, CONTROLA Y REDUCE**

NUEVO

DSP- SPECIFIC
BODY AREAS



HASTA
+88%
UNIFICACIÓN DEL TONO

Crema despigmentante
corporal para ingles y
axilas

NUEVO

DSP- MASCARILLA
INTENSE BOOSTER



Mascarilla
despigmentante
intensiva

HASTA
-50%
MANCHAS OSCURAS

#ZERO MANCHAS

mesoestetic®

**manchas cutáneas
bajo luz experta**

85

Me

cosmelan®

cosmelan® es la solución despigmentante profesional de referencia a nivel mundial que ofrece una acción dual única. Corrige las manchas cutáneas y regula los desórdenes pigmentarios para un resultado a corto y largo plazo.

the element for skincare experts

A-XTETIC
MEDICAL SOLUTIONS MEXICO
contacto@axtello.com.mx

ětat pur

Activo Puro

Bakuchiol 0,5%

TRAS 28 DÍAS

93%

Menos arrugas
en ojos*

+99%

Piel confortable*



ALTERNATIVA AL RETINOL
PARA PACIENTES CON PIEL SENSIBLE



Acción dirigida donde
la piel más lo necesita

Arrugas en rostro y contorno de ojos,
textura en suero



EN EL CORAZÓN DE LA DIVERSIDAD DE LAS PERSONAS

Consulta regularmente a tu Dermatólogo. Este impreso es responsabilidad de NAOS SKIN CARE MÉXICO S. DE R.L. DE C.V. Aviso de publicidad COFEPRIS No. 2515112002D00043.
*Ensayo clínico bajo control dermatológico y oftalmológico, 28 días, 30 voluntarios con arrugas y líneas finas. Uso de 2 veces al día en el contorno de ojos, todo el rostro y el cuello.

DELICATE

CIENCIA QUE CALMA, TECNOLOGÍA QUE PROTEGE

La ciencia detrás del confort

La piel sensible exige fórmulas inteligentes capaces de restaurar su equilibrio sin comprometer la eficacia. **M.A.D Skincare**, reconocida por su enfoque clínico y precisión científica, presenta su línea **Delicate**, desarrollada para calmar, hidratar y proteger las pieles más reactivas.

Creada bajo estándares de grado médico, Delicate responde a las necesidades reales del paciente a través de **activos biofuncionales** con evidencia clínica: **Neutrazen™**, **Sepicalm™ VG**, **Prodew 600** y **Sedaplant Richtrer™**, que trabajan sinérgicamente para neutralizar el enrojecimiento, fortalecer la barrera cutánea y brindar una sensación inmediata de confort.

En el corazón de la línea se encuentra **Neutrazen™**, un innovador tripéptido biomimético **diseñado para prevenir y revertir los signos de inflamación**. Actúa directamente sobre los mecanismos que generan enrojecimiento y sensibilidad, ayudando a mantener la piel en un estado de calma visible.



Hidratación Profunda



Restauración de la Barrera Protectora



Efecto Calmante y Suavizante



Neutralizador del Enrojecimiento Visible

Disponible en tu sucursal :

SANAPIEL

Farmacia Dermatológica



O comprando en línea en



TOP CARE.

NEED.

colorescience®
KNOW BETTER SKIN®



BRUSH ON SHIELD SPF 50

¡La **única brocha mineral** aprobada por la **Skin Cancer Foundation!**



3 COLORES BASE Y ACABADOS ESPECIALES

- | | | | |
|--|--------|--|--------|
| | Fair | | Glow |
| | Medium | | Bronze |
| | Tan | | Matte |

Óxido de Zinc 22.5%

Dióxido de Titanio 22.5%

Resistente al agua (80 min)

Disponible en tu sucursal :

SANAPIEL

Farmacia Dermatológica

O comprando en línea en **TOP CARE. NEED.**

ALARGAMIENTO DE PESTAÑAS:

¿mito o realidad?



Las pestañas no solo enmarcan la mirada: son un símbolo de juventud y salud ocular. Por eso, no sorprende que el deseo de tener pestañas más largas y densas haya impulsado una ola de productos, tratamientos y remedios caseros. Pero ¿realmente funcionan o son solo promesas vacías?

El ciclo biológico de las pestañas

Cada pestaña tiene un ciclo de vida de aproximadamente **3 a 5 meses**, dividido en tres fases:

1. **Anágena (crecimiento):** dura entre 30 y 45 días. Aquí se define la longitud final de la pestaña.
2. **Catágena (transición):** la pestaña deja de crecer.
3. **Telógena (reposo):** tras unas semanas, la pestaña cae y el folículo inicia un nuevo ciclo.

Esto significa que la longitud y la densidad de las pestañas están determinadas genéticamente; sin embargo, ciertos activos cosméticos y tratamientos médicos pueden optimizar su crecimiento y fortaleza.

Sueros para pestañas: entre la ciencia y el marketing

Los llamados **eyelash serums** contienen péptidos, pantenol, biotina, ácido hialurónico o extractos naturales. Estos ingredientes nutren y acondicionan el folículo, haciendo que las pestañas luzcan más brillantes y resistentes, aunque no las alargan de forma significativa. Su efecto es más cosmético que biológico.

El caso del bimatoprost: evidencia científica real

El único activo aprobado por la **FDA** para estimular el crecimiento de las pestañas es el **bimatoprost 0.03%**, un análogo de las prostaglandinas originalmente utilizado para tratar el glaucoma.

Su mecanismo de acción prolonga la fase anágena del ciclo del folículo piloso, logrando pestañas más largas, densas y oscuras en un periodo de **8 a 12 semanas**.

Sin embargo, su uso debe estar bajo supervisión médica, ya que puede causar efectos secundarios como irritación, enrojecimiento, hiperpigmentación del párpado o del iris, y crecimiento de vello no deseado si se aplica de forma incorrecta.



Mitos comunes

- “El aceite de ricino hace crecer las pestañas.”
No existen estudios clínicos que lo respalden. Su efecto principal es hidratante, no estimulante.
- “Cortar las pestañas hace que crezcan más fuertes.”
Falso. No altera el ciclo de crecimiento.
- “El rímel o las extensiones dañan las pestañas.”
Solo si se usan en exceso o se retiran de forma agresiva; el problema no es el producto, sino la manipulación.

Recomendaciones médicas

1. Desmaquíllate siempre con suavidad, usando productos específicos para ojos sensibles.
2. Evita frotar o jalar las pestañas.

3. Consulta a tu dermatólogo antes de usar cualquier producto con prostaglandinas o derivados.

4. Fortalece la nutrición desde adentro: una dieta rica en proteínas, hierro y biotina ayuda al crecimiento del pelo, las pestañas y las cejas.

Conclusión

El alargamiento de pestañas es una **realidad científica**, pero solo cuando se utilizan activos médicos con respaldo clínico, como el **bimatoprost**, y siempre bajo vigilancia dermatológica.

Los demás productos cosméticos pueden mejorar su apariencia, pero no modifican su crecimiento real.

En estética, como en todo, la clave está en distinguir entre **la ilusión del marketing y la evidencia de la ciencia**.

liphermā
fórmulas dermatológicas

MANGAS SOL
PROTECTORAS DEL SOL

Ayuda a prevenir las manchas por el sol y el fotoenvejecimiento de manos prematuro.

De venta en farmacias:



LO NUEVO: “Esperma de salmón”



En los últimos años, la medicina estética ha incorporado tratamientos cada vez más innovadores y biotecnológicos. Uno de los más comentados es el **PDRN**, también conocido popularmente como “**esperma de salmón**”. Sin embargo, en realidad no se utiliza el esperma como tal, sino una fracción purificada del ADN presente en él.

¿Qué es el PDRN de salmón?

El **Polideoxinucleótido (PDRN)** es un compuesto biológico derivado del ADN del salmón que actúa como **regenerador celular** y **estimulador de la reparación tisular**. Se trata de una molécula segura, altamente purificada y respaldada por estudios clínicos que demuestran su eficacia en dermatología y medicina estética.

¿Cómo actúa en la piel?

El PDRN estimula receptores específicos del ADN, lo que activa la regeneración de tejidos, mejora la microcirculación y promueve la producción de colágeno y elastina. Además:

- Aumenta la hidratación profunda de la piel.
- Disminuye la inflamación y el enrojecimiento.

- Favorece la reparación después de procedimientos como láser, peeling o microagujas.
- Mejora la textura, luminosidad y firmeza cutánea.

Indicaciones

- Rejuvenecimiento facial y de cuello.
- Cicatrices postacné o quirúrgicas.
- Piel fotoenvejecidas o deshidratadas.
- Tratamiento complementario tras procedimientos dermatológicos.

Procedimiento

Dependiendo de la zona y el objetivo, el PDRN puede aplicarse de diferentes maneras:

- **Mesoterapia o microinyecciones superficiales:** pequeñas dosis intradérmicas distribuidas de forma uniforme.



- **Skinbooster combinado con ácido hialurónico:** aporta hidratación inmediata y regeneración sostenida.
- **Microneedling o dermapen:** facilita la penetración del producto y potencia la estimulación del colágeno.
- **Ampolletas tópicas postláser:** se aplican tras tratamientos ablativos o fraccionados para acelerar la cicatrización.

El número de sesiones varía según el tipo de piel y los objetivos del tratamiento, pero generalmente se recomiendan **de 3 a 5 sesiones**, con intervalos **de 2 a 4 semanas**.

Resultados

Los resultados son **graduales y naturales**, observándose una piel más luminosa, firme y uniforme tras las primeras aplicaciones.

Al no ser un relleno, no modifica los rasgos, sino que mejora la **calidad de la piel desde el interior**.

Seguridad

El PDRN es un producto **biocompatible** y con **baja probabilidad de reacción alérgica**, ya que el ADN se purifica y esteriliza completamente. No obstante, debe ser aplicado por un médico capacitado y utilizando productos certificados.

Los efectos adversos son mínimos:

- Eritema leve, pequeños hematomas o sensibilidad local.
- Desaparecen en un lapso de 24 a 48 horas.

Está contraindicado únicamente en **embarazo, lactancia** o **infecciones activas** en la zona de aplicación.

El **PDRN de salmón** representa una terapia de **biorevitalización** ideal para quienes buscan rejuvenecer y mejorar la calidad de su piel de forma natural y progresiva.

No rellena: **regenera, devuelve luminosidad, firmeza y equilibrio** a la piel, siendo una excelente alternativa para pacientes que desean resultados visibles sin perder naturalidad.

Nuevas Sucursales
PLAZA GRÜNCOM,
PLAZA AMÉRICAS Y
GASOLINERA K-PETRON

23 aniversario

SANAPIEL[®]
Farmacia Dermatológica

TODO PARA EL CUIDADO
Y BELLEZA DE TU PIEL

20% de descuento
por inauguración

Sucursal Plaza Grüncom
Av. Manuel J. Clouthier,
Col. Benito Juárez
Residencial Cordilleras, 45029,
Guadalajara, Jal.

Sucursal Américas
Av. de la Américas
848-Int 16,
Ayuntamiento, 44620,
Guadalajara, Jal.

Sucursal Gasolinera K-Petron
Av. Adolfo López
Mateos Sur 1000,
Miguel de la Madrid, 45230,
Zapopan, Jal.

QUE ES LA *cirugía de MOHS*

La cirugía de Mohs es un procedimiento quirúrgico que se utiliza para eliminar cánceres de piel de manera efectiva. Es mínimamente invasivo y procura eliminar la menor cantidad posible de tejido sano.



Durante la cirugía, se realizan cortes de capas finas de piel. Cada una de estas capas se examina en busca de signos de cáncer, de tal forma que se analiza el 100% del tejido retirado para asegurar que no queden células cancerígenas en la piel.

El objetivo de la cirugía de Mohs consiste en extirpar todo el cáncer de piel sin dañar la piel sana que lo rodea. Esto permite estar seguros de que todo el cáncer ha desaparecido, aumentando la posibilidad de curación y disminuyendo la necesidad de otros tratamientos o cirugías.

La cirugía de Mohs es útil para los cánceres de piel que:

- Presentan un alto riesgo de recurrencia o han vuelto a aparecer después de un tratamiento previo.
- Se encuentran en zonas donde es deseable preservar la mayor cantidad de tejido sano posible.
- Tienen bordes difíciles de definir.
- Son grandes o de crecimiento rápido.

Una de las ventajas de la cirugía de Mohs es que se conocen los resultados de inmediato. Al retirar el tejido, este se procesa en ese mismo momento y se revisa al microscopio. Si durante el análisis microscópico se

observa que aún hay células cancerígenas, se procede a retirar más tejido quirúrgicamente y se vuelve a analizar, repitiendo el proceso hasta que se haya extirpado todo el cáncer de piel.

Una vez asegurado que se retiró el 100 % del tejido canceroso, se evalúan las distintas opciones para cerrar la herida. La selección de la técnica de cierre dependerá de la herida: su localización, tamaño, entre otros factores.

Antes de la cirugía de Mohs, es importante que el paciente tenga una consulta previa. En ella se examina la lesión tumoral y se realiza una biopsia para determinar la estirpe del tumor y tomar decisiones durante la cirugía.



Además, se indicarán cuidados previos generales, como cuáles medicamentos suspender y cuáles continuar, cómo acudir el día de la cirugía y qué cuidados tener después del procedimiento.

La tasa de curación que ofrece la cirugía de Mohs es superior a la de todas las demás modalidades de tratamiento para el cáncer de piel, con un 97-98 % de éxito.

Si bien es una excelente opción de tratamiento, no todos los cánceres de piel requieren este tipo de cirugía. Existen criterios e indicaciones específicas, por lo que siempre es aconsejable acudir a valoración con un profesional capacitado y con experiencia en esta técnica para determinar si el caso requiere esta cirugía o existe alguna alternativa.

Proavenal®

Confía tu piel en manos de los expertos.



Hidrata y protege tu piel.*



Hipoalergénica.



PANALAB
MÉXICO

Entendemos el lenguaje de la piel.



THIAMIDOL

Ingrediente **anti-manchas**
más efectivo¹

97% de éxito
en reducción
de manchas²

PARA ROSTRO & CUERPO



Semana 0



Semana 8³



Serum facial

Crema corporal

**PATENTED
THIAMIDOL**

193300202D0032 CUIDA TU PIEL. ¹Testeado Vs. Los ingredientes anti-manchas más comunes en el mercado de cuidado facial. ²Después de 12 semanas usando la rutina completa. Basado en estudio clínico de eficacia y percepción, Beiersdorf, AG. ³Basado en estudio clínico. Resultados visibles con el uso regular de la rutina completa: Anti-Pigment Dual Serum en combinación con Anti-Pigment Crema Facial de Día FPS30 y Anti-Pigment Crema Facial de Noche.

MARTI
DERM
LA FORMULA

PIGMENT ZERO

DSP-EXO MELAN SERUM

HASTA **-43%** MANCHAS OSCURAS¹
EFICACIA ANTI-REPARICIÓN

NUEVO



Activos encapsulados en exosomas: Ácido tranexámico, Niacinamida y extracto de Gayuba

Reduce X3 la síntesis de melanina.

Actúan en las **3 ETAPAS CLAVE** del proceso de pigmentación.

Combina la función **reparadora y despigmentante**.

CALIDAD FARMACÉUTICA DE ALTA CONCENTRACIÓN
1 mL de exosomas biomiméticos equivale a 10 L de exosomas vegetales **INNOVACIÓN EXCLUSIVA DE MARTIDERM**

INFLUENCER HABLANDO DE SKINCARE:

¿será la persona más indicada?



La piel es el órgano más extenso del cuerpo y posee funciones esenciales: barrera, inmunológica, sensorial y reguladora. Cualquier sustancia aplicada sobre ella puede modificar su microbioma, pH, función barrera y respuesta inflamatoria. Por ello, la elección de activos dermatológicos debe individualizarse de acuerdo con el fototipo, tipo de piel, edad, comorbilidades, tratamientos concomitantes y objetivos terapéuticos.

Muchos creadores de contenido (influencers) comparten rutinas basadas en experiencias personales o tendencias comerciales, sin conocimientos dermatológicos o científicos que respalden sus recomendaciones. Algo que le “funcionó” a un influencer no necesariamente es adecuado (ni seguro) para todas las personas, y esto implica riesgos como:

- Sobreuso de activos irritantes.
- Combinaciones inadecuadas que alteran la barrera cutánea.
- Retraso en el diagnóstico de enfermedades dermatológicas.
- Gastos innecesarios.
- Complicaciones dermatológicas.

El lenguaje emocional de las redes sociales (“piel de porcelana”, “producto milagro”, “resultados en 7 días”) favo-

rece expectativas irreales y decisiones impulsivas, alejadas de la práctica dermatológica basada en evidencia.

Los dermatólogos también estamos presentes en redes, pero con un objetivo distinto: educar y orientar. Nuestra formación médica nos permite comprender la fisiología de la piel, los mecanismos de acción de los ingredientes activos y las indicaciones específicas según el tipo de piel o patología. Esto permite:

- Realizar diagnósticos diferenciales.
- Indicar activos con respaldo científico, dosis y frecuencia adecuadas.
- Prevenir efectos adversos.
- Dar seguimiento clínico.

Las recomendaciones profesionales no buscan una moda, sino proteger la función barrera, prevenir el envejecimiento prematuro y tratar enfermedades cutáneas de forma segura y eficaz.

Antes de seguir una recomendación de skincare en redes sociales, considera:

1. Si la persona tiene formación médica o dermatológica comprobable.
2. Si cita evidencia científica o solo experiencia personal.
3. Si promueve el uso responsable de productos o solo busca vender.

Los influencers pueden ser aliados al fomentar el interés por el cuidado de la piel; sin embargo, no sustituyen el criterio médico. El skincare no debe basarse en tendencias, sino en ciencia. Antes de iniciar una rutina viral, lo más seguro para la piel y para la salud es acudir con un dermatólogo certificado.

Así que, la próxima vez que un reel o video te prometa la “piel perfecta”, recuerda: tu piel no necesita una moda, necesita un diagnóstico.

¡Ahora más cerca de ti!

Av. López Mateos Sur #1768
Edificio Omnivitalia Piso 2
Col. San José del Tajo
Tlajomulco de Zúñiga



Contamos con 13 médicos especialistas dermatólogos certificados en la aplicación de procedimientos dermatológicos y estéticos, así como en enfermedades de la piel, pelo y uñas de adultos y niños.

Entre nuestros servicios se puede encontrar:
Láser colorante pulsado, Láser Nd-Yag,
Láser Excimer, Luz Pulsada Intensa,
Criocirugía, Carboxiterapia,
Radiofrecuencia Ablativa, Cabinas de
Cosmetología, Limpiezas Faciales,
Tratamientos Reductivos,
Depilación Láser y más.

**AGENDA TU CITA
Y VIVE LA EXPERIENCIA**

 **33 3330 5635**

www.dermacentermx.com

 **DERMACenter**

 **@dermacenter_ha**





VITAMINA PARA TU CABELLO

PARA HOMBRES Y MUJERES
SUPLEMENTO PARA PELO, UÑAS Y PIEL
COADYUDANTE EN CAÍDA DE PELO
FORTALECE EL PELO



Calcio (Carbonato de calcio)	14.35 g	266.6 mg
Colágeno hidrolizado	7.53 g	140 mg
Ácido ascórbico (Vitamina C)	3.23 g	130 mg
Fosfórico (Como Fosfato)	1.77 g	70 mg
L-Cistina	3.59 g	66.66 mg
Biotinavenidos clínicos	3.23 g	60 mg
Queratina	2.15 g	40 mg
Metionina	1.61 g	30 mg
Vitamina E	1.07 g	20 mg
Ácido hialurónico	1.07 g	20 mg
Glicetón	1.07 g	20 mg
Hierro	0.322 g	6 mg
Zinc (Gluconato)	0.322 g	6 mg
Manganeso (Gluconato)	0.215 g	4 mg
Vitamina A (Beta Caroteno)	0.021 g	400 ug
Selenio (Metionina)	150 mg	28 ug

TRANEX RETPEEL

ALFA
ARBUTINA

*Whitening
Cream*

ÁCIDO
TRANEXAMICO



- Crema despigmentante • Unifica el tono de la piel •
- Aclara manchas de sol, edad y acné •

HD COSMETIC
EFFICIENCY

MELATOGEN

CIENCIA Y BELLEZA
EN PERFECTA SINCRONÍA

Activos epigenéticos y melatonina
que restauran la juventud de tu piel



EPIGENCUR+



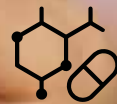

MELATONINA



CARNOSINA



ÁC. HIALURÓNICO

  www.hddermocosmetics.com/mx
N° 183300203D0323 - SALUD ES BELLEZA



NEOSTRATA®
THE SCIENCE OF VISIBLY HEALTHY, EVEN SKIN

SKIN ACTIVE

CREMA PARA CUELLO Y ESCOTE

MicroDiPeptido²²⁹

Tecnología patentada por Neostrata,
que trabaja sobre los 10 signos de
envejecimiento de la piel.

95%

Textura más suave en el
cuello y el escote

95%

El cuello se ve y se siente
más saludable

92%

Cuello con apariencia
levantada y firme

*Porcentaje de participantes que notaron mejoría
después de 16 semanas de uso dos veces al día.



¿CÓMO SABER SI MI PIEL HA PERDIDO ELASTICIDAD Y firmeza?

PINCH TEST

Pellizca tu piel:

Con el tiempo, ¿tarda más en volver a su forma? ¿Da una sensación de flacidez?

ACTIVA EL PODER DE LA PIEL
BIOESTIMULADOR DE COLÁGENO
#Sculptyourbeauty

Disponible en **DERMAcenter.**
Dermatología Cirugía Cosmética
ARTHÉTIC CLINIC LAGOS

Teléfonos 33-1202-44-14 y 16

Av. Rubén Darío 1208, piso 3, col. Providencia, Guadalajara.

DA Protect

Calma la piel sensible, muy seca y atópica

Hidratación intensa por **24 horas**

No. De Aviso: 213300202D0162. CONSULTA A TU DERMATÓLOGO.



TOPICREM
DERMATOLOGÍA PARA EL BIENESTAR

NEOTONE®

Manchas pigmentarias

La 1ª alternativa dermo-cosmética a la hidroquinona

Nº1*
EN
HIPERPIGMENTACIÓN



EFICACIA EQUIVALENTE
TOLERANCIA ÓPTIMA

Eficacia clínica similar sobre las lesiones de melasma

Evolución de la puntuación MASI modificada

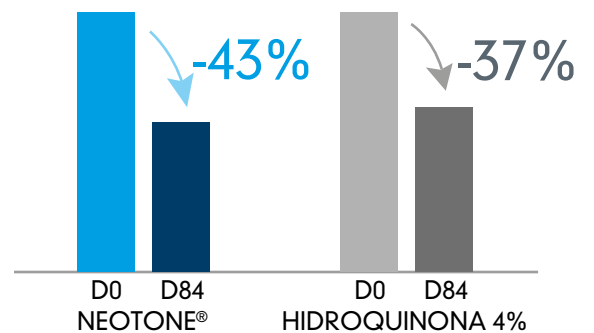

REDUCE LA INTENSIDAD DE LAS MANCHAS EN UN
- 43%**



* Sell in/sell out ISIPHARMA 2017/2018

** Puntuación clínica realizada en 40 sujetos durante 84 días: Neotone Serum + Neotone Radiance

LÍNEA SMARTFILLER

Contrarresta los signos de cansancio y fatiga.
Efecto tensor inmediato
Hidratación, volumen y relleno.



SUERO
EFFECTO SIMIL BOTULINO
20% arrugas visiblemente reducidas
después de 10 minutos*

CREMA
EFFECTO PLUMP 24H
Profundidad de las arrugas
después de 28 días*

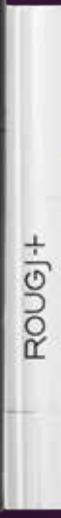

MARCARILLA
EFFECTO LUZ

SUERO TOUCH
EFFECTO RELLENO INMEDIATO



LIP BOOSTER
EFFECTO DE VOLUMEN Y RELLENO
+80% sensación pluming inmediato**

*Resultado de un estudio instrumental realizado a 20 mujeres después de su aplicación
**Resultado obtenido en una prueba de panel con el activo instaplumtmi incluido en la fórmula. Autoevaluaciones
No. de permiso 2509152002D00034

ROUGJ+

ACM
LABORATOIRE
DERMATOLOGIQUE

Human first dermatology

DÉPIWHITE

hiperpigmentaciones

DÉPIWHITE SÉRUM SUERO INTENSIVO ANTIMANCHAS

Fórmula exclusiva altamente
concentrada con **12 potentes**
activos dermatológicos

- ⦿ Eficaz sobre todas las manchas
- ⦿ Todos los tipos de piel y todos los fototipos*



*Probado en melasma, lentigo actínico, las HPI relacionadas con el acné y marcas postacné.
Probado en pieles secas, normales, mixtas y grasas. Probado en los fototipos II a V.

SALUD ES BELLEZA | Aviso No. 183300202D0067 | www.fedeeonline.com

LUPUS *discoide*

El lupus discoide es una forma crónica de lupus cutáneo, una enfermedad en la que el sistema inmunológico ataca por error los tejidos de la piel. A diferencia del lupus sistémico, no afecta a todos los órganos, pero sí puede dejar cicatrices permanentes si no se trata a tiempo.

Se presenta principalmente en mujeres en la cuarta o quinta década de la vida. Puede ser una manifestación del lupus sistémico o presentarse de forma exclusivamente cutánea. Hasta un 5 % de los pacientes con lupus discoide puede evolucionar a lupus sistémico, por lo que su abordaje es importante.

Formas de presentación

Las lesiones suelen aparecer de forma localizada en áreas expuestas al sol, como la cara, cuero cabelludo, orejas, cuello y brazos. En un pequeño porcentaje de casos, pueden presentarse de manera diseminada. Sin embargo, no todos los pacientes presentan fotosensibilidad.



Placa descamativa, alopécica a nivel del cuero cabelludo.
Academia Española de Dermatología y Venereología

Las lesiones se observan como placas rojizas, bien delimitadas, con escamas gruesas que, con el tiempo, pueden dejar áreas blanquecinas debido a la atrofia y bordes hiperpigmentados. Cuando se presenta en el cuero cabelludo, puede causar alopecia cicatricial.

Diagnóstico

El diagnóstico suele ser clínico, aunque la biopsia confirma la enfermedad.

Causas

Aunque no se conocen con exactitud, se han identificado varios factores asociados:

- Luz solar o rayos ultravioleta
- Predisposición genética
- Tabaquismo
- Algunos medicamentos o infecciones virales

Tratamiento

El objetivo del tratamiento es detener la inflamación y prevenir cicatrices o pérdida de cabello cuando afecta el cuero cabelludo.

Medidas generales

- Fotoprotección estricta: usar bloqueador solar diario (FPS 50+), reaplicar cada 3-4 horas y evitar la exposición directa al sol.
- Evitar medicamentos fotosensibilizantes.
- Evitar el tabaquismo.

El control debe ser médico. El lupus discoide no se cura, pero puede mantenerse inactivo durante años.

Los medicamentos pueden ser tópicos, con corticoides, o sistémicos, para lesiones extensas o recurrentes.

El lupus discoide es una enfermedad tratable y controlable, pero la detección temprana es clave para evitar cicatrices permanentes y la caída irreversible del cabello.

DERMACenter^{HA}

Dermatología Cirugía Cosmética

AESTHETIC CLINIC LASER

Clínica Dermatológica especializada en la Atención de Enfermedades y Estética de la piel, pelo y uñas de adultos y niños.

Tecnología:

- Láser CO2 Fraccionado
- Radiofrecuencia
- Cavitación Médica
- Infrarrojo y Electrodo
- Láser Nd-YAG
- Luz Emitida por Diodo
- Fototerapia UVB Banda Estrecha
- Ulteraphy
- Excimer Láser
- Exilis
- Nd Yag Picosegundos
- Láser Diodo Depilación
- Láser Colorante Pulsado (o anilinas)
- Láser Erbio Yag Fraccionado
- Lux Pulsada intensa
- Microdermoabrasión
- Criocirugía
- Radiofrecuencia ablativa
- Velashape (Radiofrecuencia con infrarrojo)
- Carboxiterapia
- Resurfex (no ablativo)

Atención a:

- Enfermedades de la piel
- Cirugía Dermatológica
- Cosmética Dermatológica
- Dermatología Pediátrica
- Dermatología Geriátrica
- Micología (Infecciones de hongos)

Enfermedades de la piel:

- Acné
- Manchas en Piel
- Dermatitis Atópica
- Rosácea
- Verrugas
- Alopecia o pérdida de pelo
- Alergias
- Cáncer de Piel
- Infecciones por Hongos y Bacterias
- Lunares
- Mezquinos
- Sudoración excesiva
- Herpes
- Estrías
- Celulitis
- Arrugas
- Uñas encarnadas
- Vitiligo
- Dermatitis Seborréica
- Hemangiomas
- Piel Diabética
- Embarazadas
- Piel en pacientes VIH
- Piel en tercera edad
- Úlceras
- Quistes
- Enfermedades de transmisión sexual
- Nevo de Ota
- Pediculosis (Infección por piojos)
- Mucosa Oral y Genital
- Foto Envejecimiento

Especialistas:

- Dra. Ileana E. Arreola Jáuregui
Dermatóloga y Cirugía Dermatológica
- Dr. Gabriel Huerta Rivera
Dermatólogo
- Dra. Rocío C. Albores Arguijo
Pediátrica - Dermatología Pediátrica
- Dra. Rosa Margarita Mayorga Rios
Medico Cirujano y Dermatología
- Dr. Juan Basilio López
Dermatólogo y Cirugía Dermatológica
- Dra. Sofía Álvarez Guerrero
Dermatólogo
- Dra. Ilse Meyer
Dermatólogo
- Dra. Katia Alejandra Wheber Hidalgo
Medico Cirujano y Dermatología
- Dra. Iara Zaldo
Médico Cirujana
- Dr. Enrique A. Orozco Yee
Dermatólogo
- Dra. Larissa Michelle Navarro
Soberanes
Dermatología

Rubén Dario #1208 esq. Florencia, Piso 3.
Col. Italia Providencia. C.P. 44630, Guadalajara, Jal.
Tel. 01 (33) 1202-4414 / 1202-4416

DERMAcenter Sur - Av. Adolfo López Mateos Sur #1768, Piso 2.
San José del Tajo, El Palomar, C.P. 45645, Zapopan, Jal.
Tel. 33 3330 5635





cantabria labs

ENDOCARE

AGE BARRIER

Niacinal Serum gel

NUTRE, CALMA* Y MEJORA LA BARRERA DE LA PIEL SENSIBILIZADA



PIEL MÁS HIDRATADA**
EFECTO CALMANTE

10% NIACINAMIDA
ÁCIDO HIALURÓNICO

EDAFENCE
Tecnología contra la polución patentada

ANTI-AGING SCIENCE FOR SKIN HEALTH

SALUD ES BELLEZA. No de aviso: 203300202D0405. El arte y product shot son responsabilidad de IFC Cantabria México, S.A. de C.V. * Prueba de uso bajo control dermatológico y evaluación de eficacia en 30 sujetos (25-45 años), aplicación en rostro y cuello dos veces al día durante 28 días. AIYeDerm Clinic & Research; 2023. Datos de archivo. ** Capas superficiales de la piel.



Cantabria Labs México



@cantabrialabs_mx



@cantabrialabs_mx



@cantabrialabs_mx