

Procedimientos dermocosméticos

PIEL • PELO • UÑAS • BOCA

EJEMPLAR  
GRATUITO

DERM Center HA

Dermatología Cirugía Cosmética

HEALTHY CLINIC LASER

- News -

**SARAMPIÓN:**

*qué es y qué hacer*

**PIEL POSTERIOR  
A OZEMPIC:**

*¿qué puedo hacer?*

**¿POSADAS Y  
MÁS KILOS?**

*Alma Prime*

- Skin -

**NUEVO  
DESPIGMENTANTE**

*DSP-Exo Melan*

**¿QUÉ SKINCARE**

*realmente necesita  
un infante?*

# SVR

LABORATOIRE DERMATOLOGIQUE

PIEL SECA Y CON TENDENCIA ATÓPICA

## BAUME PROTECT+ TOPIALYSE

CALMA LA PIEL, BRINDA TRANQUILIDAD

- ✓ Reparación, protección 48h<sup>(1)</sup>
- ✓ 98% Ingredientes de origen natural
- ✓ Probado frente a disruptores endocrinos<sup>(2)</sup>

CUIDA TU PIEL. NO. DE AVISO: 2415112002D00230

1. Test instrumental con 12 voluntarios. 2. Probado sobre mecanismos endocrinos (estrogénicos, androgénicos y tiroideos). Pruebas realizadas por un laboratorio independiente, experto en disrupción endocrina.



MARTI  
DERM  
LA FORMULA

PIGMENT ZERO

## DSP-EXO MELAN SERUM

HASTA **-43%** MANCHAS OSCURAS<sup>1</sup>  
EFICACIA ANTI-REAPARICIÓN

NUEVO



**Activos encapsulados en exosomas:** Ácido tranexámico, Niacinamida y extracto de Gayuba

**Reduce X3** la síntesis de melanina.

Actúan en las **3 ETAPAS CLAVE** del proceso de pigmentación.

Combina la función **reparadora y despigmentante**.

**CALIDAD FARMACÉUTICA DE ALTA CONCENTRACIÓN**  
1 mL de exosomas biomiméticos equivale a 10 L de exosomas vegetales **INNOVACIÓN EXCLUSIVA DE MARTIDERM**



# CONTENIDO

## /News

**06** PIEL POSTERIOR A OZEMPIC:  
*¿qué puedo hacer?*

**08** SEGUIMIENTO POSTERIOR  
*al trasplante capilar*



**10** ¿QUÉ SKINCARE realmente  
*necesita un infante?*

**16** SARAMPIÓN: *qué es y qué hacer*



## /Skin

**18** NUEVO DESPIGMENTANTE  
*DSP-Exo Melan*

**20** LUNCH LÁSER “3D Miracle”

**22** ¿POSADAS Y MÁS KILOS?  
*Alma Prime*



**24** PRURITO (COMEZÓN) *vulvar*

## /¿Sabías que?

**28** LABIOS *perfectos*



## Directorio

### DIRECTOR GENERAL

DR. GABRIEL HUERTA RIVERA

### GERENTE

DRA. ILEANA E. ARREOLA JÁUREGUI

### DISEÑO EDITORIAL

LIC. VIANEY CORONA / LIC. GRISELDA VILLAVICENCIO

### PUBLICIDAD Y MARKETING

LIC. ZAIRA CORONA ESTRADA

### FOTOGRAFÍA

MAYRA HAYDEE VÁZQUEZ RIVAS

### COLABORADORES

DRA. ILSE MEYER NAVA  
DR. JUAN BASILIO LÓPEZ ZALDO  
DRA. ROCÍO CONCEPCIÓN ALBORES ARGUIJO  
DRA. CLARA MADRID CARRILLO  
DRA. IARA STEPHANIE ZALDO ROLÓN  
DRA. SOFÍA ÁLVAREZ GUERRERO  
DRA. MINERVA E. VÁZQUEZ HUERTA  
DRA. ALINE ESTHER BAEZA ECHEVERRÍA  
DRA. KATIA WHEBER



SKINNEWS.COM.MX



ES UNA REVISTA AUSPICIADA  
Y DIRIGIDA POR:



SÍGUENOS EN:



**SANAPIEL®**  
**online**

**¡Envío gratis a todo México**  
en compras mayores a

**\$599**

**MXN!**



*Cuida tu piel y tu bolsillo*



TiZO

BIODERMA  
LABORATOIRE DERMATOLOGIQUE

ISDIN

Eucerin®

LA ROCHE-POSAY  
LABORATOIRE DERMATOLOGIQUE

VICHY  
LABORATOIRES

EAU THERMALE  
Avène

# PIEL POSTERIOR A OZEMPIC:

## *¿qué puedo hacer?*



**E**n la actualidad, Ozempic es un medicamento que ha ganado popularidad para la disminución de peso; sin embargo, originalmente se utiliza principalmente para tratar la diabetes tipo 2. De igual forma, en los últimos meses se ha comenzado a hablar de un efecto secundario frecuente y no deseado conocido como “cara de Ozempic”.

Este término se refiere a los cambios corporales y, sobre todo, faciales que pueden presentarse como consecuencia de una pérdida de peso rápida y significativa, dando como resultado un aspecto cansado o demacrado. Esto ocurre debido a la pérdida masiva de grasa, lo que provoca la disminución de los cojinetes faciales y, con ello, una pérdida de volumen que se manifiesta como flacidez facial, hundimiento en la zona de las sienes y las mejillas, así como un aumento del surco nasogeniano, generando una apariencia de cansancio o envejecimiento prematuro.

Lidiar con estos cambios en el rostro puede representar un desafío para muchas personas; afortunadamente, la medicina estética moderna ofrece diversas opciones para abordar la pérdida de volumen y la flacidez de la piel asociadas a la pérdida acelerada de peso.

El tratamiento se define de acuerdo con la zona a tratar. Se puede utilizar aparatología como ultrasonido focalizado o radiofrecuencia, con o sin microagujas, para reafirmar la piel, así como tratamientos inyectables, entre ellos rellenos dérmicos o bioestimuladores.

Es importante considerar que en algunos de estos tratamientos los resultados no son inmediatos, ya que tanto la aparatología como los bioestimuladores requieren un tiempo promedio de acción de aproximadamente tres meses y, en algunos casos, pueden necesitarse varias sesiones para observar cambios visibles. Además, algunos pacientes continúan con la pérdida de peso mientras siguen utilizando este medicamento.

El objetivo principal de estos tratamientos es restaurar el volumen de las mejillas, rellenar el área temporal o las sienes hundidas, definir o recuperar la línea mandibular y, en general, rejuvenecer la apariencia del rostro.



Si experimenta flacidez cutánea o pérdida de volumen facial después de perder peso, es fundamental acudir con un dermatólogo o cirujano plástico certificado, quien podrá evaluar su caso y recomendar el tratamiento más adecuado, ya que cada paciente requiere un abordaje personalizado.

# ISDIN

## ISDINCEUTICS

REJUVENECE  
MIENTRAS SUEÑAS

NUEVO  
CONTORNO DE OJOS  
RETINAL EYES  
CORRIGE 5 SIGNOS  
DE LA EDAD

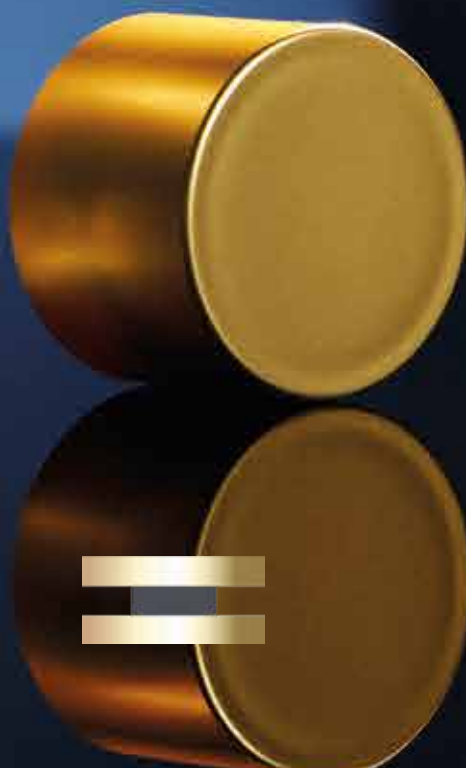

ARRUGAS  
BOLSAS Y OJERAS  
FIRMEZA  
LUMINOSIDAD  
FATIGA



# SEGUIMIENTO POSTERIOR

## *al trasplante capilar*



### El paso más importante para lograr un resultado natural y duradero

**E**l trasplante capilar es uno de los procedimientos más efectivos para recuperar el cabello y mejorar la imagen personal. Sin embargo, aunque la cirugía se realiza en un solo día, el éxito real del tratamiento se define en los meses posteriores. El seguimiento médico adecuado es una parte esencial del procedimiento y marca la diferencia entre un buen resultado y uno excelente.

### ¿Por qué es tan importante el seguimiento?

Después de un trasplante capilar, los folículos implantados atraviesan distintas etapas de adaptación y crecimiento. Durante este proceso, el médico especialista supervisa la cicatrización del cuero cabelludo, la supervivencia de los folículos, la evolución del crecimiento capilar y la salud del cabello no trasplantado.

Las consultas de seguimiento permiten detectar cualquier alteración de forma temprana y optimizar el resultado final.

### Los primeros días después del procedimiento

Durante la primera semana es normal presentar inflamación leve, enrojecimiento y pequeñas costras en la

zona tratada. Estos cambios forman parte del proceso normal de cicatrización. En esta etapa, el especialista indica cuidados específicos, como la forma correcta de lavar el cabello, el uso de medicamentos para disminuir la inflamación o las molestias, así como las actividades que deben evitarse temporalmente. La primera revisión médica suele realizarse entre el día siete y diez.



### La caída temporal del cabello trasplantado: una fase normal

Entre el primer y el tercer mes posteriores al trasplante, el cabello trasplantado suele caerse de forma temporal. Este fenómeno es completamente normal y no significa que el procedimiento haya fallado. Los folículos permanecen vivos bajo la piel y entran en una fase de reposo antes de iniciar un nuevo ciclo de crecimiento. El seguimiento médico en este periodo es fundamental para tranquilizar al paciente y confirmar que la evolución es adecuada.





## Controles a mediano plazo

A partir del tercer mes comienza a observarse el crecimiento del nuevo cabello. En las consultas de seguimiento se evalúan la velocidad y la calidad del crecimiento, el grosor del cabello nuevo, la distribución de los injertos y el estado general del cuero cabelludo. En algunos casos, pueden indicarse tratamientos complementarios para fortalecer el cabello y mejorar la densidad final.



## Resultado final y mantenimiento

El resultado definitivo del trasplante capilar suele apreciarse entre los nueve y doce meses. En esta etapa, el cabello trasplantado se integra por completo al resto del cuero cabelludo, logrando un aspecto natural y armónico. Un seguimiento adecuado no solo mejora el resultado estético, sino que también ayuda a preservar el cabello no trasplantado y a mantener los beneficios a largo plazo.

El trasplante capilar no termina al salir del quirófano. La constancia en los cuidados y el seguimiento médico son fundamentales para lograr un resultado exitoso, natural y duradero. El seguimiento no es opcional: es una parte esencial del tratamiento.

## Referencias

- True RH. Postoperative management in hair restoration surgery. *Int J Trichol.* 2011;3(2):65-72.
- Villani A, Fabbrocini G, Costa C. Patient expectations and satisfaction after hair transplantation. *Dermatol Ther.* 2020;33(6):e13926.



¿CÓMO SABER SI MI PIEL HA PERDIDO ELASTICIDAD Y firmeza?

PINCH TEST

**Pellizca tu piel:**  
Con el tiempo, ¿tarda más en volver a su forma? ¿Da una sensación de flacidez?

ACTIVA EL PODER DE LA PIEL  
BIOESTIMULADOR DE COLÁGENO  
#Sculptyourbeauty

Disponible en **DERMAcenter**  
Dermatología Cirugía Cosmética  
ARTIFICIAL CLINIC LASER

Teléfonos 33-1202-44-14 y 16  
Av. Rubén Darío 1208, piso 3, col. Providencia, Guadalajara.



**DS LABS**

**REVITA®**  
TRATAMIENTO PARA LA DENSIDAD CAPILAR

Su fórmula mejora visiblemente la densidad, grosor y aspecto de cabello

NO PARABENS OR PHthalates  
DERMATOLOGIST RECOMMENDED  
NOT TESTED ON ANIMALS

Permiso de publicidad: 2409042002D00036  
#DSLBSMX f WWW.DSLABORATORIES.COM.MX SALUD ES BELLEZA

# ¿QUÉ SKINCARE

## *realmente necesita un infante?*



La realidad es que los niños necesitan una rutina simple, gentil y, sobre todo, enfocada en la protección solar.

La ciencia basada en evidencia demuestra que lo más importante para el cuidado de la piel en niños es lo siguiente:

### Limpiadores suaves:

Se recomienda utilizar jabones suaves con un pH lo más parecido posible al de la piel sana, conocidos como **syndets**. El baño debe realizarse con agua tibia y no exceder los 5 a 10 minutos.

### Uso mínimo de productos:

Si el niño o la niña no presenta ninguna condición o enfermedad específica, lo único que requiere es el uso de una crema hidratante sin perfume después del baño y protector solar.

En caso de existir zonas con mayor resequedad, se deberá aplicar crema en mayor cantidad y las veces que sea necesario para lograr una piel tersa e hidratada.

### Partes del cuerpo específicas:

En los bebés se recomienda el cambio frecuente de pañal, el uso de toallitas húmedas sin fragancias, lo más parecidas posible al agua, y la aplicación de cremas de barrera que contengan óxido de zinc para prevenir la dermatitis del pañal.

### El hábito de la protección solar y los fotoprotectores

La infancia y la adolescencia son etapas cruciales para la protección solar, ya que durante estos periodos se recibe la mayor cantidad de radiación solar. Se estima que entre el 50 y el 80 % del daño solar acumulado ocurre en estas etapas de la vida.

Por ello, es fundamental inculcar en niños y adolescentes el uso diario del protector solar y su correcta reaplicación.



La recomendación del tipo de protector solar varía según la edad. En general, se sugiere iniciar su uso a partir de los 6 meses de edad y reaplicarlo cada 3 a 4 horas, utilizando protectores con factor de protección solar (FPS) mayor de 50 (50+) y con cobertura contra rayos UVA y UVB.

## Recomendaciones según la edad

### Lactantes y preescolares (6 meses a 4 años):

Se recomiendan fotoprotectores físicos o minerales que contengan óxido de zinc y/o dióxido de titanio no nano (con partículas mayores de 100 nanómetros), con FPS 50+.

### Escolares (5 a 8 años):

Pueden utilizarse fotoprotectores físicos o químicos con FPS 50+, en presentación crema, gel o barra. En esta etapa, la reaplicación es clave, ya que suelen realizar mucha actividad física y pasar largos periodos al aire libre.

### Preadolescentes y adolescentes (9 años en adelante):

En esta etapa comienzan cambios en la piel, que en la mayoría de los casos tiende a volverse más grasa. Se recomienda el uso de protectores solares ligeros y no comedogénicos.

Además, no deben olvidarse las medidas físicas de protección solar, como el uso de sombreros, trajes de baño de manga larga, evitar la exposición solar intensa entre las 10:00 a. m. y las 4:00 p. m., caminar por la sombra o utilizar sombrillas. Estas acciones ayudan a prevenir quemaduras y el daño solar acumulado.

Para la mayoría de los niños, el cuidado de la piel “real” implica una limpieza suave, protección solar constante y evitar el uso de productos innecesarios diseñados para adultos o impulsados por tendencias de moda. Las rutinas elaboradas, al estilo de influencers, pueden añadir riesgos y costos sin un beneficio comprobado.



Recuerda que, si tu hijo o hija presenta enrojecimiento persistente, comezón o alguna condición como acné a pesar de los cuidados básicos, es muy importante acudir con un especialista para una valoración integral del tipo de piel y un tratamiento personalizado.

## Rutina básica de skincare en niños y adolescentes

Edad	Rutina recomendada
1 mes a 4 años	<ul style="list-style-type: none"> <li>Baños cortos (menos de 10 minutos) con limpiador suave o <b>syndet</b>.</li> <li>Crema hidratante después del baño y las veces que sea necesario para lograr una piel suave e hidratada.</li> <li>En caso de uso de pañal, aplicar crema reparadora o de barrera con óxido de zinc o dexpanthenol.</li> <li>Protector solar <b>mineral</b> FPS 50+ a partir de los 6 meses de edad.</li> </ul>
5 a 8 años	<ul style="list-style-type: none"> <li>Baños cortos (menos de 10 minutos) con limpiador suave o <b>syndet</b>.</li> <li>Crema hidratante después del baño.</li> <li>Protector solar FPS 50+ y reaplicación cada 3 a 4 horas.</li> </ul>
9 años en adelante	<ul style="list-style-type: none"> <li>Baños cortos (menos de 10 minutos) con limpiador suave o <b>syndet</b>.</li> <li>Crema hidratante después del baño.</li> <li>Crema facial ligera en caso de piel grasa o con tendencia acneica.</li> <li>Protector solar FPS 50+ <b>no comedogénico</b> y reaplicación cada 3 a 4 horas.</li> </ul>



Nuevas Sucursales  
**PLAZA GRÜNCOM,  
PLAZA AMÉRICAS  
Y GASOLINERA  
K-PETRON**

**23 aniversario**

**SANAPIEL®**

Farmacia Dermatológica

# TODO PARA EL CUIDADO Y BELLEZA DE DE TU PIEL

**20%** de descuento  
por inauguración



**Sucursal Plaza Grüncom**  
Av. Manuel J. Clouthier,  
Col. Benito Juárez  
Residencial Cordilleras, 45029,  
Guadalajara, Jal.

**Sucursal Américas**  
Av. de la Américas  
848-Int 16,  
Ayuntamiento, 44620,  
Guadalajara, Jal.

**Sucursal Gasolinera K-Petron**  
Av. Adolfo López  
Mateos Sur 1000,  
Miguel de la Madrid, 45230,  
Zapopan, Jal.



Sanapiel Farmacia Dermatológica



sanapielfarmacias

# BIODERMA

LABORATOIRE DERMATOLOGIQUE

RECOMENDADO POR  
DERMATÓLOGOS\*

NUEVO

## SÉBIUM KERATO+ BODY

SPRAY CORPORAL DE TRIPLE ACCIÓN:  
AYUDA A COMBATIR AL ACNÉ,  
BROTOS ROJOS Y REDUCE MANCHAS

RESULTADOS VISIBLES EN

TECNOLOGÍA  
FLUIDACTIV™

# 7 DÍAS<sup>1</sup>



\*IQVIA - SDM - Mercado farmacéutico en Francia, según - MAT agosto 2024 - volumen.

1. Estudio clínico, sobre la eficacia de Sebium Kerato+ Body en 34 participantes, de 14 a 32 años, fototipos II-IV con acné corporal de leve a moderado, aplicando 2 veces al día, durante 56 días. Bajo control dermatológico. Clasificación clínica. Brasil 2024.

Consulta a tu Dermatólogo regularmente. Este impreso es responsabilidad de NAOS SKIN CARE MÉXICO S. DE R.L. DE C.V. Aviso de publicidad COFEPRIS Número 213300202D0121.



**DELICATE**

**CIENCIA QUE CALMA,  
TECNOLOGÍA QUE PROTEGE**

**La ciencia detrás del confort**

La piel sensible exige fórmulas inteligentes capaces de restaurar su equilibrio sin comprometer la eficacia. **M.A.D Skincare**, reconocida por su enfoque clínico y precisión científica, presenta su línea **Delicate, desarrollada para calmar, hidratar y proteger** las pieles más reactivas.

Creada bajo estándares de grado médico, Delicate responde a las necesidades reales del paciente a través de **activos biofuncionales** con evidencia clínica: **Neutrazen™**, **Sepicalm™ VG**, **Prodew 600** y **Sedaplant Richtre™**, que trabajan sinérgicamente para neutralizar el enrojecimiento, fortalecer la barrera cutánea y brindar una sensación inmediata de confort.

En el corazón de la línea se encuentra **Neutrazen™**, un innovador tripéptido biomimético **diseñado para prevenir y revertir los signos de inflamación**. Actúa directamente sobre los mecanismos que generan enrojecimiento y sensibilidad, ayudando a mantener la piel en un estado de calma visible.



**Hidratación Profunda**



**Restauración de la Barrera Protectora**



**Efecto Calmante y Suavizante**



**Neutralizador del Enrojecimiento Visible**

**Disponible en tu sucursal :**

**SANAPIEL**

Farmacia Dermatológica

O comprando en línea en



**TOP CARE.**

**NEED.**





colorescience®  
KNOW BETTER SKIN®



# BRUSH ON SHIELD SPF 50

¡La **única brocha mineral** aprobada por la **Skin Cancer Foundation!**

## 3 COLORES BASE Y ACABADOS ESPECIALES

- |  |        |  |        |
|--|--------|--|--------|
|  | Fair   |  | Glow   |
|  | Medium |  | Bronze |
|  | Tan    |  | Matte  |

Óxido de Zinc 22.5%

Dióxido de Titanio 22.5%

Resistente al agua (80 min)

Disponible en tu sucursal :

**SANAPIEL**  
Farmacia Dermatológica

O comprando en línea en **TOP CARE. NEED.**

# SARAMPIÓN: *qué es y qué hacer*



**E**l sarampión es una enfermedad viral altamente contagiosa causada por un virus de la familia *Paramyxoviridae*. Afecta principalmente a niños, aunque puede presentarse a cualquier edad.

Aunque la vacunación ha reducido drásticamente su incidencia, en los últimos años se han registrado brotes debido a bajas coberturas vacunales, especialmente en regiones de Latinoamérica.

El diagnóstico es principalmente clínico, pero se confirma mediante pruebas serológicas o PCR. El tratamiento es de soporte; la prevención a través de la vacunación es fundamental.

## Síntomas clave

- Fiebre alta (>38.5 °C).
- Tos seca.
- Conjuntivitis (ojos rojos, lagrimeo).
- Coriza (secreción nasal).

- Manchas de Koplik (puntitos blancos en la mucosa oral; aparecen antes del exantema).
- Exantema maculopapular descendente (comienza en la cara y se extiende al resto del cuerpo).

## Acciones inmediatas ante la sospecha de sarampión

### 1. Aislamiento inmediato del paciente para evitar contagios

- Mantenga al niño en casa, evitando el contacto con otras personas hasta por lo menos 4 días después de la aparición de la erupción.
- No lo lleve a la escuela, guardería o reuniones.

### 2. Notificación obligatoria a las autoridades sanitarias.

- Llame o acuda a su médico o centro de salud para recibir orientación y confirmar el diagnóstico.

### 3. Medidas generales de soporte

- Ofrezca líquidos en abundancia (agua, suero oral).
- Mantenga al niño cómodo, en reposo y en un ambiente bien ventilado.
- Use paracetamol (NO aspirina) para la fiebre, siguiendo la dosis indicada por el médico.
- Limpie suavemente los ojos con agua tibia si hay secreción.
- No administre medicamentos sin receta médica.

#### 4. Vitamina A (en niños)

- En algunos casos puede indicarse según la edad, siempre bajo indicación médica.

#### 5. Vigilancia de posibles complicaciones

Esté alerta ante signos de:

- Neumonía.
- Encefalitis.
- Otitis media.

Datos de alarma:

- Dificultad para respirar.
- Somnolencia excesiva o dificultad para despertar.
- Convulsiones.
- Dolor de oído intenso o supuración.
- Fiebre persistente.
- Signos de deshidratación (boca seca, llanto sin lágrimas, ausencia de orina).

Ante cualquiera de estos síntomas, acuda de inmediato al hospital.

#### 6. Vacunación de contactos susceptibles

- Puede indicarse dentro de las primeras 72 horas posteriores a la exposición.

#### Recomendaciones finales

- No automedique a su hijo.
- Siga siempre las indicaciones de su médico.
- Mantenga la cartilla de vacunación actualizada.
- Ante cualquier duda, consulte a su unidad de salud.

# NEOTONE®

Manchas pigmentarias

La 1ª alternativa dermo-cosmética a la hidroquinona



Eficacia clínica similar sobre las lesiones de melasma

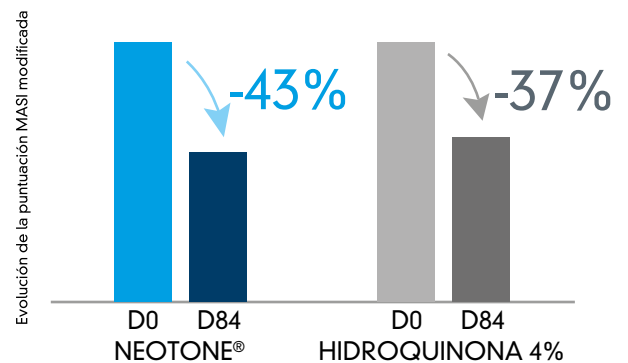

REDUCE LA INTENSIDAD DE LAS MANCHAS EN UN - 43%\*\*

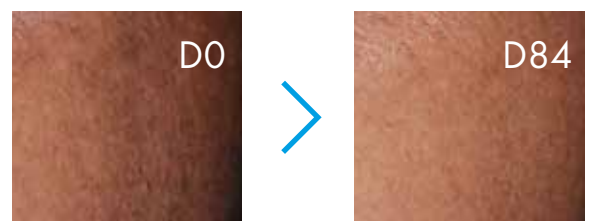

\* Sell in/sell out ISISPHARMA 2017/2018

\*\* Puntuación clínica realizada en 40 sujetos durante 84 días: Neotone Serum + Neotone Radiance



# NUEVO DESPIGMENTANTE

## *DSP-Exo Melan*



### Acción completa en todas las etapas de la mancha

A diferencia de otros tratamientos que solo aclaran la mancha visible, DSP-Exo Melan trabaja de manera integral en tres momentos clave:

- **Prevención:** Ayuda a frenar las señales que estimulan la producción excesiva de melanina.
- **Tratamiento:** Disminuye la formación de melanina y evita que se acumule en la superficie de la piel.
- **Corrección:** Favorece la renovación cutánea para que las manchas existentes se difuminen progresivamente.

Las manchas en la piel pueden tener distintos orígenes: exposición solar, cambios hormonales, acné o procesos inflamatorios. Para tratarlas de forma eficaz, la ciencia dermatológica ha dado un paso adelante con **DSP-Exo Melan**, un sérum despigmentante de última generación desarrollado por **MartiDerm**, capaz de actuar incluso sobre manchas oscuras y persistentes.

### ¿Qué lo hace diferente? La tecnología de exosomas

DSP-Exo Melan incorpora **ExoTech™**, una innovadora tecnología basada en exosomas biomiméticos. Los exosomas funcionan como pequeños mensajeros que transportan los ingredientes activos justo a donde se necesitan: las capas profundas de la piel y los melanocitos, las células responsables de producir melanina.

Gracias a este sistema de liberación inteligente, los activos actúan de forma más precisa y eficaz, logrando hasta **tres veces más acción despigmentante**.

### Ingredientes con respaldo dermatológico

Su fórmula combina activos reconocidos en dermatología estética:

- **Ácido tranexámico:** Especialmente útil en melasma y manchas de origen inflamatorio.
- **Niacinamida:** Aporta luminosidad, mejora la función barrera y unifica el tono.
- **Extracto de *Bellis perennis* (margarita):** Despigmentante natural de alta eficacia.
- **Hexilresorcinol:** Antioxidante que protege la piel y mejora la uniformidad del tono.
- **Proteum 89+:** Proteoglicano exclusivo de MartiDerm que hidrata, mejora la firmeza y la calidad de la piel.

## Resultados visibles y progresivos

De acuerdo con estudios de la marca, el uso constante de DSP-Exo Melan puede lograr hasta un **43 % de reducción en la intensidad de las manchas**, con una piel visiblemente más luminosa, uniforme y saludable.



## ¿Para quién está indicado?

Es apto para todo tipo de pieles y está recomendado para personas con:

- Manchas solares (léntigos solares).
- Manchas hormonales (melasma).
- Marcas postacné.
- Tono apagado o irregular.

Antes de iniciar su uso, se recomienda consultar con un médico especialista, quien podrá evaluar el tipo de piel, el origen de las manchas y autorizar su aplicación dentro de un protocolo personalizado, garantizando un tratamiento seguro, efectivo y adaptado a las necesidades de cada piel.

**liphermā**  
fórmulas dermatológicas

**MANGAS SOL**  
PROTECTORAS DEL SOL

Ayuda a prevenir las manchas por el sol y el fotoenvejecimiento de manos prematuro.

De venta en farmacias:



# LUNCH LÁSER “3D Miracle”

**E**l rejuvenecimiento cutáneo ha evolucionado de manera exponencial en la última década. La demanda actual no solo busca resultados visibles, sino tratamientos seguros, personalizados, con menor tiempo de recuperación y capaces de actuar en múltiples capas de la piel.

En un mundo donde la agenda siempre está llena, el verdadero lujo es encontrar tratamientos que se adapten a nuestro ritmo de vida. Hoy, la dermatología estética responde a esta necesidad con un nuevo concepto que está marcando tendencia: el Lunch Láser “3D Miracle”, un tratamiento con láser UltraClear que permite renovar la piel en poco tiempo, sin pausas prolongadas y con resultados visibles y naturales.

La idea es simple: entrar al consultorio, realizar el tratamiento y volver a tu día, como si solo hubieras salido a comer. El término **lunch time** se refiere a procedimientos estéticos rápidos, seguros y con mínima recuperación, pensados para personas activas que no desean suspender su rutina laboral o social.

UltraClear encaja perfectamente en esta filosofía, ya que permite realizar tratamientos suaves pero efectivos, con un control preciso de la energía. Esto se traduce en una piel más luminosa, uniforme y fresca, sin incapacidad prolongada.

Aunque el tratamiento es rápido, su acción es profunda y completa. El concepto 3D Miracle se basa en una mejora visible en dos niveles clave:

- **Superficie**

La piel se renueva, mejora su textura y luminosidad, logrando un aspecto más uniforme y descansado.

- **Profundidad**

Se estimula la producción de colágeno y elastina, ayudando a prevenir y suavizar líneas finas, y a mantener la firmeza de la piel.

## ¿Qué se puede mejorar?

Este tipo de protocolo es ideal para tratar:

- Piel opaca o cansada.
- Poros visibles.

- Líneas finas tempranas.
- Textura irregular.
- Daño solar.

Es perfecto como tratamiento preventivo, de mantenimiento o previo a eventos importantes donde se busca una piel fresca y luminosa.



Athena Dermatology Clinic

Después del tratamiento con láser UltraClear, la piel puede presentar un leve enrojecimiento o sensación de calor, lo cual suele desaparecer en pocas horas. El paciente puede reintegrarse el mismo día a sus actividades, siguiendo únicamente indicaciones básicas de cuidado y fotoprotección.

## Ventajas frente a láseres ablativos convencionales

- Menor tiempo de recuperación.
- Mayor control de profundidad.
- Menor riesgo de manchas postinflamatorias.
- Resultados visibles y progresivos.
- Alta satisfacción del paciente.

El Lunch Láser “3D Miracle” representa un nuevo paradigma en el rejuvenecimiento cutáneo. UltraClear combina ciencia, tecnología y personalización para ofrecer tratamientos eficaces, seguros y alineados con las exigencias del paciente moderno.



# Lactōkey®

**NUEVO**



**PANALAB**  
MÉXICO

*Entendemos el lenguaje de la piel*

# ¿POSADAS Y MÁS KILOS?

## *Alma Prime*



**D**iciembre es una época de celebración, convivencia y tradiciones. Las posadas, cenas y reuniones familiares forman parte de nuestra cultura y de nuestro bienestar emocional. Sin embargo, también es común que, al terminar estas fechas, muchas personas noten algunos kilos de más, sensación de inflamación y cambios visibles en su cuerpo y en su piel.

Durante la temporada decembrina solemos modificar nuestros hábitos: aumentamos el consumo de alimentos ricos en azúcares y grasas, ingerimos más alcohol, dormimos menos horas y disminuimos la actividad física. Todo esto favorece la retención de líquidos, el aumento de grasa corporal y un estado de inflamación general que impacta no solo en la báscula, sino también en la calidad de la piel.

Después de las posadas, es frecuente observar una piel más flácida, con aspecto apagado, celulitis más evidente y una sensación de pesadez corporal. Estos cambios están relacionados con alteraciones metabólicas, disminución de la circulación y una menor producción de colágeno, procesos que se acentúan cuando el cuerpo sale de su equilibrio habitual.

Al iniciar el año, el objetivo es ayudar al cuerpo a recuperarse de forma gradual y saludable. Y es aquí donde la tecnología médica no invasiva puede convertirse en un gran aliado cuando se combina con hábitos adecuados.

Alma Prime es una tecnología avanzada que utiliza la combinación de energías, como el ultrasonido y la radiofrecuencia, para trabajar de manera integral sobre el cuerpo. Su acción permite mejorar el contorno corporal, favorecer la reducción de grasa localizada, estimular la circulación y ayudar a mejorar la firmeza y la textura de la piel. Además, contribuye a estimular la producción de colágeno y elastina, lo que se traduce en una piel con mejor calidad y una apariencia más uniforme.

Uno de los grandes beneficios de Alma Prime es que se trata de un tratamiento no invasivo, cómodo y seguro, que no requiere tiempos prolongados de recuperación y puede adaptarse a las necesidades de cada paciente. Si bien no sustituye una alimentación equilibrada ni la actividad física, sí funciona como un excelente complemento para quienes buscan mejorar los efectos visibles que dejan los excesos de las fiestas decembrinas.



Disfrutar de las posadas es parte del bienestar, y cuidar el cuerpo también lo es. Escuchar las señales que nos da la piel y apoyarnos en tecnologías médicas como Alma Prime puede ser el primer paso para iniciar el año con mayor equilibrio, confianza y bienestar integral.



# THIAMIDOL

Ingrediente **anti-manchas**  
más efectivo<sup>1</sup>

**97%** de éxito  
en reducción  
de manchas<sup>2</sup>

**PARA ROSTRO & CUERPO**



Semana 0



Semana 8<sup>3</sup>



Serum facial

Crema corporal

**PATENTED  
THIAMIDOL**

193300202D0032 CUIDA TU PIEL. <sup>1</sup>Testeado Vs. Los ingredientes anti-manchas más comunes en el mercado de cuidado facial. <sup>2</sup>Después de 12 semanas usando la rutina completa. Basado en estudio clínico de eficacia y percepción, Beiersdorf, AG. <sup>3</sup>Basado en estudio clínico. Resultados visibles con el uso regular de la rutina completa: Anti-Pigment Dual Serum en combinación con Anti-Pigment Crema Facial de Día FPS30 y Anti-Pigment Crema Facial de Noche.



# PRURITO (COMEZÓN) *vulvar*



El prurito (comezón) vulvar es un síntoma que se presenta con mucha frecuencia en las mujeres. En la mayoría de los casos, suele pensarse (de manera errónea) que siempre está relacionado con una mala higiene o con infecciones por hongos; sin embargo, las posibles causas son mucho más amplias.

Es importante aclarar que el prurito vulvar es un síntoma, no una enfermedad, por lo que siempre debe buscarse la causa subyacente. De lo contrario, suele ser un problema recurrente.

Puede deberse a causas infecciosas (hongos, piojos), irritantes (detergentes, ropa sintética), dermatológicas (liquen, eccema), hormonales (menopausia, desequilibrios hormonales) o, con menor frecuencia, a cáncer.

## Causas comunes

- **Infecciones:** hongos, vaginitis bacteriana, infecciones de transmisión sexual (VPH, herpes, piojos).
- **Irritantes o alergias:** jabones, detergentes, cremas, suavizantes, espermicidas, látex, papel higiénico, ropa sintética y humedad.
- **Cambios hormonales:** menopausia (suele presentarse sequedad vaginal), desequilibrios hormonales.

- **Enfermedades de la piel:** dermatitis, psoriasis, liquen escleroso.
- **Factores psicológicos:** estrés y ansiedad, que pueden causar o empeorar la comezón.

Además de la comezón, pueden presentarse otros síntomas asociados, como ardor, irritación, enrojecimiento o flujo vaginal.

Además de la revisión física, es fundamental realizar un interrogatorio detallado sobre los hábitos diarios, con el fin de identificar posibles factores desencadenantes y, de ser posible, modificarlos o eliminarlos.

La evaluación y el tratamiento dependerán de los signos y síntomas presentes. Cuando solo la piel está afectada, el manejo puede realizarse tanto por dermatología como por ginecología. Sin embargo, cuando existen otros síntomas, como el flujo vaginal, se recomienda la valoración por ginecología para una evaluación más completa. Lo ideal, en cualquier caso, es el trabajo en conjunto entre ambas especialidades.

## Recomendaciones generales para mejorar los síntomas

- Mantener el área limpia y seca.
- Evitar el exceso de aseo, ya que puede alterar el pH normal.
- Evitar jabones con fragancias y/o colorantes.
- Evitar las duchas vaginales, ya que pueden empeorar los síntomas al eliminar las bacterias sanas que protegen la vagina.
- Evitar el uso de pantiprotectores como hábito diario.
- Usar ropa holgada y fresca.
- Preferir ropa interior de algodón.
- Limpiarse correctamente después de usar el inodoro, siempre de adelante hacia atrás.

## ¡Ahora más cerca de ti!

Av. López Mateos Sur #1768  
Edificio Omnivitalia Piso 2  
Col. San José del Tajo  
Tlajomulco de Zúñiga



Contamos con 13 médicos especialistas dermatólogos certificados en la aplicación de procedimientos dermatológicos y estéticos, así como en enfermedades de la piel, pelo y uñas de adultos y niños.

Entre nuestros servicios se puede encontrar:  
Láser colorante pulsado, Láser Nd-Yag,  
Láser Excimer, Luz Pulsada Intensa,  
Criocirugía, Carboxiterapia,  
Radiofrecuencia Ablativa, Cabinas de  
Cosmetología, Limpiezas Faciales,  
Tratamientos Reductivos,  
Depilación Láser y más.

## AGENDA TU CITA Y VIVE LA EXPERIENCIA

 33 3330 5635

[www.dermacentermx.com](http://www.dermacentermx.com)

 DERMACenter

 @dermacenter\_ha





# VITAMINA PARA TU CABELLO

PARA HOMBRES Y MUJERES  
SUPLEMENTO PARA PELO, UÑAS Y PIEL  
COADYUDANTE EN CAÍDA DE PELO  
FORTALECE EL PELO



Calcio (Carbonato de calcio)	14.35 g	266.6 mg
Colágeno hidrolizado	7.53 g	140 mg
Ácido ascórbico (Vitamina C)	3.23 g	120 mg
Fosfolipio (Lecitina)	1.77 g	70 mg
Lisina	3.59 g	66.66 mg
Biotina	3.23 g	60 mg
Queratina	2.15 g	40 mg
Metionina	1.61 g	30 mg
Vitamina E	1.07 g	20 mg
Ácido hialurónico	1.07 g	20 mg
Glutamina	1.07 g	20 mg
Hierro	0.322 g	6 mg
Zinc (Gluconato)	0.322 g	6 mg
Manganeso (Gluconato)	0.215 g	4 mg
Vitamina A (Beta Caroteno)	0.021 g	400 ug
Selenio (Metionina)	150 mg	28 ug

# TRANEX RETINOL PEEL

ALFA  
ARBUTINA



ÁCIDO  
TRANEXAMICO

- Crema despigmentante • Unifica el tono de la piel •
- Aclara manchas de sol, edad y acné •



# MELAN TXA

LÍNEA DESPIGMENTANTE

No. 1

recomendado por dermatólogos,  
respaldado por la evidencia científica.



HASTA  
**-51%**

INTENSIDAD DE LA MANCHA AXILAR

CON UNA SOLA APLICACIÓN  
PIEL HIDRATADA  
4 DÍAS DESPUÉS

Evaluación de la eficacia hidratante y despigmentante de MELAN TXA  
Loción corporal a 8 semanas. Bionos, Instituto de Investigación del  
Hospital Universitario de La Fe (Valencia), Septiembre 1014

[www.hddermocosmetics.com/mx](http://www.hddermocosmetics.com/mx)  
Nº 183300203D0323 - SALUD ES BELLEZA

Eficaz en las manchas  
corporales más difíciles:  
**LAS AXILAS**



ANTES

DESPUÉS

**Resultados en 8 semanas**



**NEOSTRATA®**  
THE SCIENCE OF VISIBLY HEALTHY, EVEN SKIN

**SKIN ACTIVE**

**CREMA PARA CUELLO Y ESCOTE**

**MicroDiPeptido<sup>229</sup>**

Tecnología patentada por Neostrata,  
que trabaja sobre los 10 signos de  
envejecimiento de la piel.

**95%**

Textura más suave en el  
cuello y el escote

**95%**

El cuello se ve y se siente  
más saludable

**92%**

Cuello con apariencia  
levantada y firme

\*Porcentaje de participantes que notaron mejora  
después de 16 semanas de uso dos veces al día.

## LABIOS *perfectos*

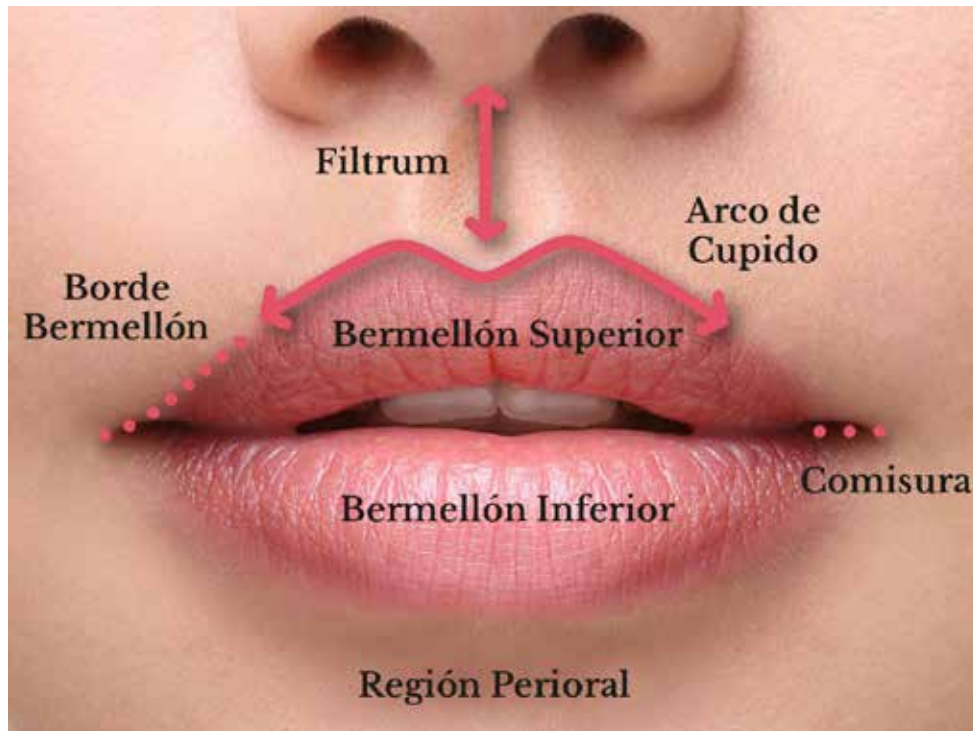

Los labios, ubicados en la parte central inferior de la cara, son esenciales para desempeñar funciones como el habla, la masticación y la expresión facial. Por tal motivo, unos labios sanos, suaves y armónicos juegan un papel tanto estético como funcional para el ser humano.

De forma general, los labios se componen del bermellón (el cuerpo del labio) superior e inferior, los bordes del bermellón, el arco de Cupido (superior), el filtrum (espacio entre el arco de Cupido y la base de la nariz), las comisuras labiales (laterales) y toda la piel circundante (región perioral). Además, toda esta zona cuenta con un alto aporte sanguíneo, tiende a ser muy sensible y está rodeada por varios músculos que permiten el correcto desempeño de sus funciones.

Es importante tomar en cuenta que las proporciones, texturas y volúmenes de los labios, así como los movimientos de expresión facial, no suelen ser completamente simétricos, exactos ni homogéneos.

### Labios perfectos

Cuando hablamos de “labios perfectos”, existen varios factores a considerar. Lo más importante es contar con unos labios **sanos**. Si se presenta resequedad o irritación persistente, se observa alguna mancha o bolita nueva y diferente (café, negra, azul, roja o blanca), o si existen síntomas como dolor, ardor, sangrado, hinchazón o descamación, es fundamental acudir con el dermatólogo para una revisión en consulta.

Desde el punto de vista estético, contar con labios hidratados, rosados y lisos, con proporciones anatómicas equilibradas (derecha/izquierda, superior/inferior), un borde del bermellón bien delimitado, comisuras labiales bien posicionadas, volumen adecuado y una zona perioral tersa, poco arrugada y sin manchas, son algunas de las características físicas más buscadas.

A esto se suman factores como las tendencias sociales, el grupo étnico, la edad, el género y las preferencias individuales, los cuales también influyen en la percepción del “labio perfecto”.

## ¿Qué puedo hacer para “perfeccionar” mis labios?

Comenzando por el mantenimiento diario, los labios requieren la aplicación constante de bálsamos o cremas especiales que aporten hidratación. Además, también es indispensable el uso de productos con factor de protección solar para protegerlos de la radiación UV.

Como apoyo adicional, existen diversos procedimientos médicos estéticos que pueden realizarse para mejorar la apariencia labial.

El más conocido es la aplicación inyectada de ácido hialurónico, una sustancia de origen natural que ayuda a proporcionar hidratación, volumen y soporte a los labios, corregir asimetrías, lograr una mayor definición o difuminar las líneas superficiales conocidas como “código de barras”.



La toxina botulínica es otro inyectable que ayuda a modular la fuerza de los músculos que rodean la boca, mejorando la apariencia del código de barras o la orientación de las comisuras labiales. Asimismo, algunos tipos de láser son útiles para mejorar manchas, arrugas superficiales y la calidad de la piel en general.



No todos los procedimientos son viables para todos los pacientes. Consultar con el dermatólogo cuáles son los más adecuados según las necesidades específicas y comunicar claramente las expectativas es vital para lograr una mayor satisfacción individualizada.

Cualquier técnica empleada puede implicar efectos adversos o complicaciones que es importante conocer y que el médico está capacitado para atender. De igual forma, existen cuidados previos y posteriores que deben tomarse en cuenta para obtener mejores resultados.

La boca es indispensable para hablar, alimentarnos y expresarnos todos los días.

Bríndales a tus labios un mantenimiento continuo, revísalos con frecuencia, cuida su belleza y busca su perfección de la mano de tu dermatólogo.



# LÍNEA SMARTFILLER

Contrarresta los signos de cansancio y fatiga.  
**Efecto tensor inmediato**  
Hidratación, volumen y relleno.

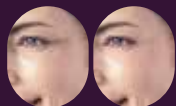

SUERO  
**EFFECTO SIMIL BOTULINO**  
20% arrugas visiblemente reducidas  
después de 10 minutos\*

CREMA  
**EFFECTO PLUMP 24H**  
Profundidad de las arrugas  
después de 28 días\*



MARCARILLA  
EFFECTO LUZ

SUERO TOUCH  
EFFECTO RELLENO INMEDIATO

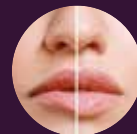

LIP BOOSTER  
**EFFECTO DE VOLUMEN Y RELLENO**  
+80% sensación plumping inmediato\*\*

\*Resultado de un estudio instrumental realizado a 20 mujeres después de su aplicación

\*\*Resultado obtenido en una prueba de panel con el activo instaplumtmi incluido en la fórmula. Autoevaluaciones  
No. de permiso 2509152002D00034

ROUGJ+

**ACM**  
LABORATOIRE  
DERMATOLOGIQUE

Human first dermatology

**DÉPIWHITE**

hiperpigmentaciones

## DÉPIWHITE SÉRUM SUERO INTENSIVO ANTIMANCHAS

Fórmula exclusiva altamente  
concentrada con **12 potentes**  
activos dermatológicos

- ⊙ Eficaz sobre todas las manchas
- ⊙ Todos los tipos de piel y todos los fototipos\*



\*Probado en melasma, lentigo actínico, las HPI relacionadas con el acné y marcas postacné.  
Probado en pieles secas, normales, mixtas y grasas. Probado en los fototipos II a V.

SALUD ES BELLEZA | Aviso No. 18330020200087 | [www.fedeonline.com](http://www.fedeonline.com)



# DERMACenter<sup>HA</sup>

## Dermatología Cirugía Cosmética AESTHETIC CLINIC LASER

Clínica Dermatológica especializada en la Atención de Enfermedades y Estética de la piel, pelo y uñas de adultos y niños.

### Tecnología:

- Láser CO2 Fraccionado
- Radiofrecuencia
- Cavitación Médica
- Infrarrojo y Electrodo
- Láser Nd-YAG
- Luz Emitida por Diodo
- Fototerapia UVB Banda Estrecha
- Ulteraphy
- Excimer Láser
- Exilis
- Nd Yag Picosegundos
- Láser Diodo Depilación
- Láser Colorante Pulsado (o anilinas)
- Láser Erbio Yag Fraccionado
- Lux Pulsada intensa
- Microdermoabrasión
- Criocirugía
- Radiofrecuencia ablativa
- Velashape (Radiofrecuencia con infrarrojo)
- Carboxiterapia
- Resurf (no ablativo)

### Atención a:

- Enfermedades de la piel
- Cirugía Dermatológica
- Cosmética Dermatológica
- Dermatología Pediátrica
- Dermatología Geriátrica
- Micología (Infecciones de hongos)

### Enfermedades de la piel:

- Acné
- Manchas en Piel
- Dermatitis Atópica
- Rosácea
- Verrugas
- Alopecia o pérdida de pelo
- Alergias
- Cáncer de Piel
- Infecciones por Hongos y Bacterias
- Lunares
- Mezquinos
- Sudoración excesiva
- Herpes
- Estrías
- Celulitis
- Arrugas
- Uñas encarnadas
- Vitiligo
- Dermatitis Seborréica
- Hemangiomas
- Piel Diabética
- Embarazadas
- Piel en pacientes VIH
- Piel en tercera edad
- Úlceras
- Quistes
- Enfermedades de transmisión sexual
- Nevo de Ota
- Pediculosis (Infección por piojos)
- Mucosa Oral y Genital
- Foto Envejecimiento

### Especialistas:

- Dra. Ileana E. Arreola Jáuregui  
Dermatóloga y Cirugía Dermatológica
- Dr. Gabriel Huerta Rivera  
Dermatólogo
- Dra. Rocío C. Albores Arguijo  
Pediatria - Dermatología Pediátrica
- Dra. Rosa Margarita Mayorga Rios  
Medico Cirujano y Dermatología
- Dr. Juan Basilio López  
Dermatólogo y Cirugía Dermatológica
- Dra. Sofía Álvarez Guerrero  
Dermatólogo
- Dra. Ilse Meyer  
Dermatólogo
- Dra. Katia Alejandra Wheber Hidalgo  
Medico Cirujano y Dermatología
- Dra. Iara Zaldo  
Médico Cirujana
- Dr. Enrique A. Orozco Yee  
Dermatólogo
- Dra. Larissa Michelle Navarro  
Soberanes  
Dermatología

Rubén Dario #1208 esq. Florencia, Piso 3.  
Col. Italia Providencia. C.P. 44630, Guadalajara, Jal.  
Tel. 01 (33) 1202-4414 / 1202-4416

DERMACenter Sur - Av. Adolfo López Mateos Sur #1768, Piso 2.  
San José del Tajo, El Palomar, C.P. 45645, Zapopan, Jal.  
Tel. 33 3330 5635





cantabria labs

# BIRETIX

Double Correction  
Serum

**DOBLE EFICACIA**  
**IMPERFECCIONES\* +**  
**PRIMERAS ARRUGAS\*\***

**95% USUARIOS\*\*\***

- MINIMIZA POROS DILATADOS
- MEJORA TEXTURA DE LA PIEL

CIENCIA QUE SE PONE  
EN TU PIEL.

cantabria labs

**RetinSphere® TECHNOLOGY**

Retinol puro encapsulado

## CUIDADO DE LAS PIELES CON TENDENCIA ACNEICA

\*Marcas residuales causadas por el acné \*\*Signos de la edad \*\*\*Evaluación clínico-instrumental de la eficacia y la tolerabilidad en 20 sujetos con piel sensible, grasa y con tendencia acnéica (25-45 años), aplicación facial dos veces al día durante 42 días. Complife, Italia. Datos de archivo: 2024.  
SALUD ES BELLEZA. No. de aviso: 203300202D0409. El arte y product shot son responsabilidad de IFC Cantabria México S.A. de C.V.



Cantabria Labs México



@cantabrialabs\_mx



@cantabrialabs\_mx



@cantabrialabs\_mx